1 – 1 (6-4м)

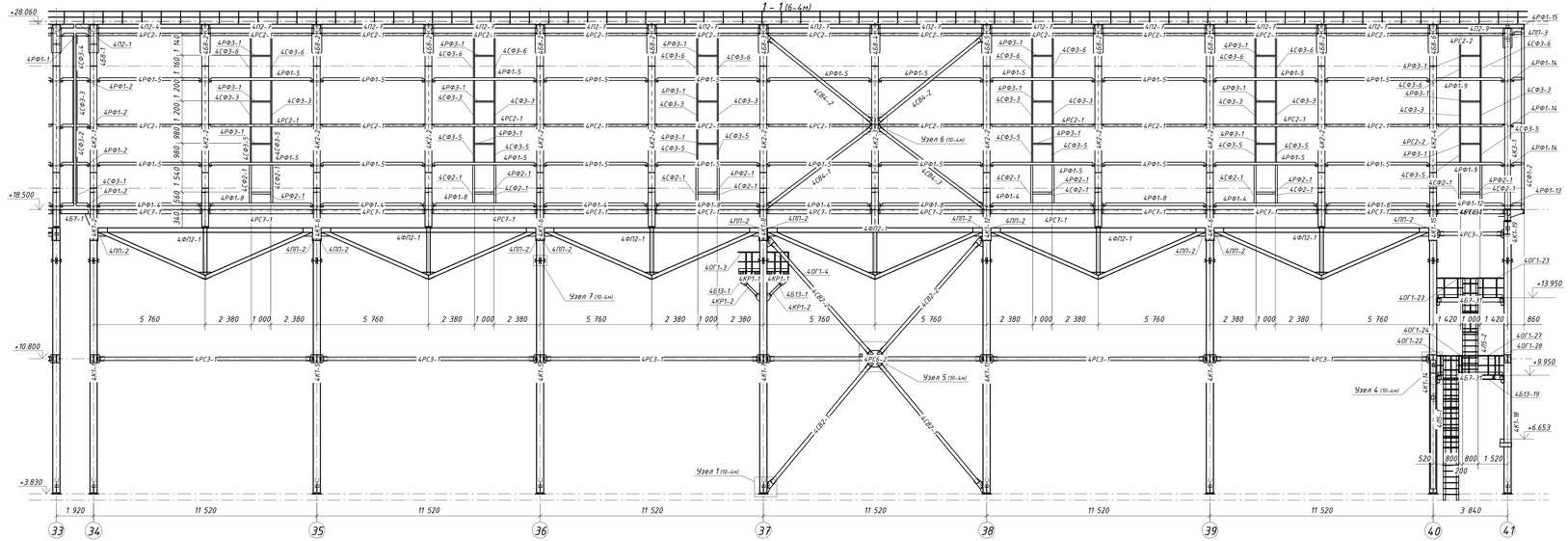

2 – 2 (6-4м)

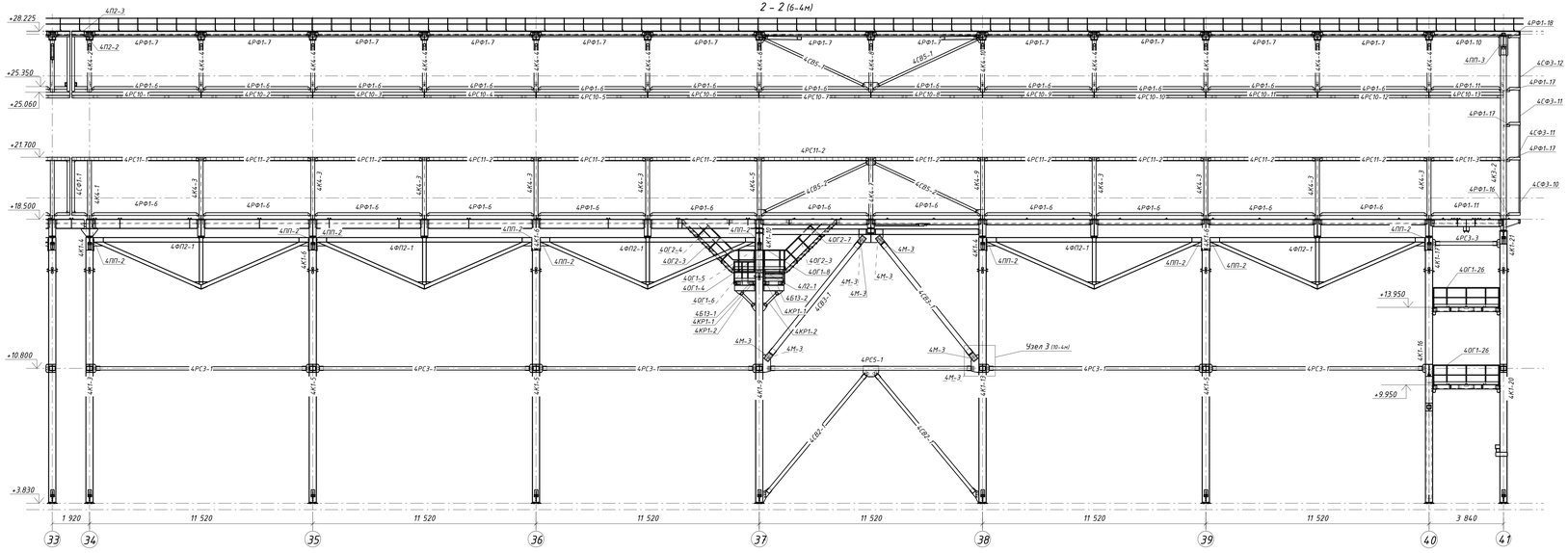

3 – 3 (6-4м)

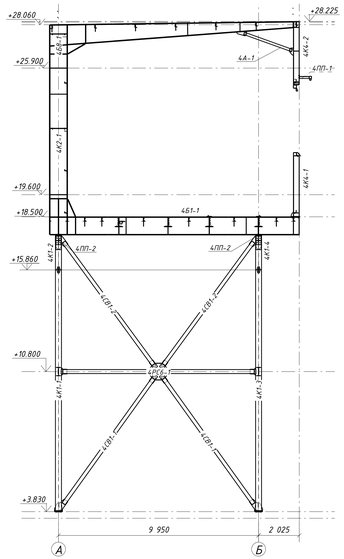

4 – 4 (6-4м)

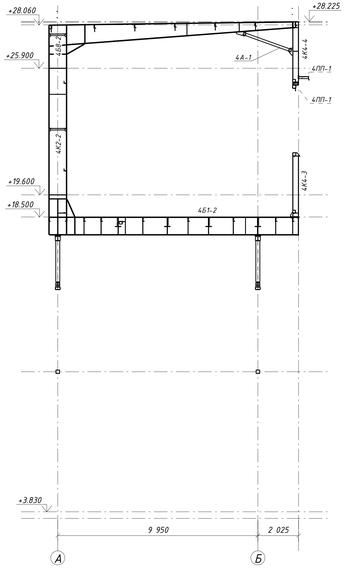

5 – 5 (6-4м)

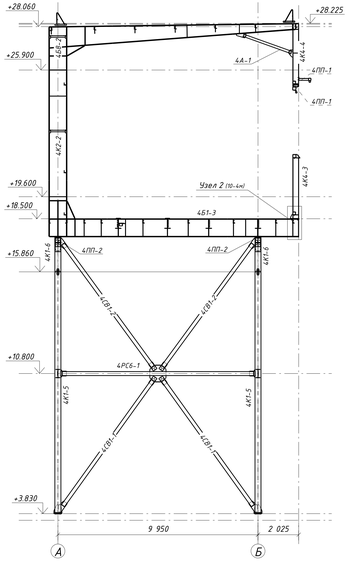

6 – 6 (6-4м)

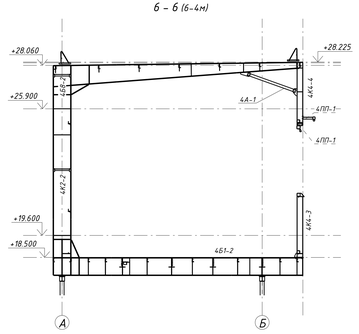

1. Комплект чертежей разработан на основании комплекта чертежей КМ шифра 1632-2021-2.1.3-КМ шт.1, разработанного МОРСТРОЙТЕХНОЛОГИЯ
2. Лист с общими данными см.л. 1, ведомость рабочих чертежей см.л. 3м, ведомость отправочных марок см.л. 2–4м, ведомость металла см.л. 3–4м

						1632-2021-2.1.3-КМД5			
						Терминал по перевалке минеральных удобрений в морском торговом порту Усть-Луга. Береговые объекты терминала			
Изм.	Кол.уч.	Лист	№Док.	Подпись	Дата				
						Конвейерная галерея №3	Стадия	Лист	Листов
							Р	8-4м	1
Проверил		Томилов Ю.В.			30.05.21	Разрезы 1-1 ... 6-6. 4 очередь. Оси 34–41.	ООО СОЭКС ИНЖИНИРИНГ		
Разраб.		Сальников С.С.			30.05.21				

Инв. № подл. | Подп. и дата | Взам. инв. №

1281x594 мм